

2024
1/20
(土)

田原市内を散策しながら加治の「菜の花畑」を目指そう!

■スタート駅/豊橋鉄道渥美線 三河田原駅 ■コース距離/約9.8km ■所要時間/約2時間30分

■スタート受付時間(コースマップ配布)/9:00~12:00 ■ゴール受付時間/10:00~15:00

※コースの案内看板は、スタート受付終了後、スタートに近いものから順次撤去いたしますのであらかじめご了承ください。

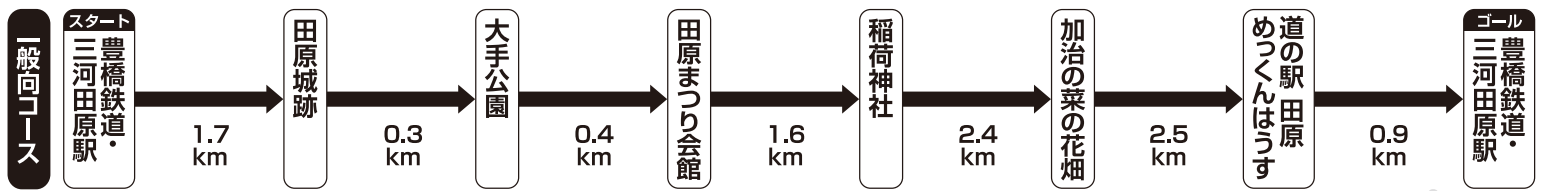

イベント案内
※内容は変更になる場合があります。
●**華山神社にて/9:00~11:00**
渡辺華山についての
ボランティアガイドによる案内

JR東海アクセス検索

発着駅名・出発または到着時刻等を入力することにより、列車の時刻・経路・運賃・料金等をご案内しています。

東海道新幹線・在来線の運行情報は、JR東海ホームページをご覧ください。



田原市博物館
9:00~
入館料割引/
おとな310円→240円
小・中学生150円→120円
※当コースマップをご提示ください。
※2024年1月20日(土)当日限り有効
御城印/1枚300円
期間限定菜の花スタンプ付

華山神社
9:00~12:00
御朱印/1枚300円
期間限定菜の花スタンプ付
※数に限りがあります。

大手公園

田原まつり会館
10:00~

巴江神社
9:00~12:00
御朱印/1枚300円
期間限定菜の花スタンプ付
※数に限りがあります。

セントファール内
9:30~

〈スタート・ゴール〉
豊橋鉄道・三河田原駅

道の駅 田原 めつくんはうす
9:00~



※イラストはイメージです。
※季節の花・風景・イベント等は、気象状況やその他の事情等によりご覧いただけない場合があります。
※さわやかウォーキング開催中に営業している施設は、営業時間を記載していません。

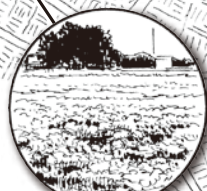

渥美半島 どんぶり街道

★コース付近に「渥美半島どんぶり街道」の参加店舗(①~⑤)があります。

どんぶり街道		
番号	店名	営業時間
①	遊食ダイニング 風雅 (セントファール内)	11:30~14:00
②	グリル華	11:00~14:00
③	福忠	11:30~14:30
④	こも天	11:30~14:00
⑤	おはや	11:00~14:00